



AGUASCALIENTES
GOBIERNO DEL ESTADO
Contigo al 100



BIS
UNIVERSITIES

Universidad Tecnológica El Retoño.
No. de Oficio: 305/REC/2020.
Asunto: Estados financieros.

El Llano, Aguascalientes, a 18 de Agosto del 2020.

DR. JOSÉ DE JESÚS ALARCÓN CÓRDOVA
COORDINADOR DE PLANEACIÓN Y GESTIÓN ADMINISTRATIVA
DE LA COORDINACIÓN GENERAL DE UNIVERSIDADES TECNOLÓGICAS Y
POLITÉCNICAS
P R E S E N T E.-

Sirva el presente medio para enviar en material adjunto al presente; los Estados Financieros correspondientes al mes de junio del presente año, los cuales se envían en medio magnético, con la información de la Universidad Tecnológica El Retoño.

Sin otro particular de momento me despido reiterándole mi particular aprecio.

Cordialmente,

EMMANUEL CARRILLO MARTÍNEZ
RECTOR DE LA UNIVERSIDAD TECNOLÓGICA EL RETOÑO

c.c.p. Archivo
VMR/ERG/JALG

Vase E X



RECTORÍA

Concepto	2020	2019	Concepto	2020	2019
INGRESOS Y OTROS BENEFICIOS			GASTOS Y OTRAS PÉRDIDAS		
Ingresos de la Gestión	6,255,473	3,829,672	Gastos de Funcionamiento	17,322,108	14,044,553
Impuestos	0	0	Servicios Personales	11,300,490	9,506,263
Cuotas y Aportaciones de Seguridad Social	0	0	Materiales y Suministros	912,269	605,471
Contribuciones de Mejoras	0	0	Servicios Generales	5,019,349	3,932,820
Derechos	1,000	2,372,380	Transferencia, Asignaciones, Subsidios y Otras Ayudas	90,000	0
Productos	0	77,061	Transferencias Internas y Asignaciones al Sector Público	0	0
Aprovechamientos	0	56,438	Transferencias al Resto del Sector Público	0	0
Ingresos por Venta de Bienes y Prestación de Servicios	6,254,473	1,323,792	Subsidios y Subvenciones	0	0
			Ayudas Sociales	90,000	0
Participaciones, Aportaciones, Convenios, Incentivos Derivados de la Colaboración Fiscal, Fondos Distintos de Aportaciones, Transferencias, Asignaciones, Subsidios y Subvenciones, y Pensiones y Jubilaciones	14,558,906	13,043,893	Pensiones y Jubilaciones	0	0
Participaciones, Aportaciones, Convenios, Incentivos Derivados de la Colaboración Fiscal, Fondos Distintos de Aportaciones	0	0	Transferencias a Fideicomisos, Mandatos y Contratos Análogos	0	0
Transferencias, Asignaciones, Subsidios y Subvenciones, y Pensiones y Jubilaciones	14,558,906	13,043,893	Transferencias a la Seguridad Social	0	0
Otros Ingresos y Beneficios	0	870,889	Donativos	0	0
Ingresos Financieros	0	0	Transferencias al Exterior	0	0
Incremento por Variación de Inventarios	0	0	Participaciones y Aportaciones	0	0
Disminución del Exceso de Estimaciones por Pérdida o Deterioro u Obsolescencia	0	0	Participaciones	0	0
Disminución del Exceso de Provisiones	0	0	Aportaciones	0	0
Otros Ingresos y Beneficios Varios	0	870,889	Convenios	0	0
Total de Ingresos y Otros Beneficios	20,814,379	17,744,453	Intereses, Comisiones y Otros Gastos de la Deuda Pública	0	0
			Intereses de la Deuda Pública	0	0
			Comisiones de la Deuda Pública	0	0
			Gastos de la Deuda Pública	0	0
			Costo por Coberturas	0	0
			Apoyos Financieros	0	0
			Otros Gastos y Pérdidas Extraordinarias	0	0
			Estimaciones, Depreciaciones, Deterioros, Obsolescencia y Amortizaciones	0	0
			Provisiones	0	0
			Disminución de Inventarios	0	0
			Aumento por Insuficiencia de Estimaciones por Pérdida o Deterioro u Obsolescencia	0	0
			Aumento por Insuficiencia de Provisiones	0	0
			Otros Gastos	0	0
			Inversión Pública	0	0
			Inversión Pública no Capitalizable	0	0
			Total de Gastos y Otras Pérdidas	17,322,108	14,044,553
			Resultados del Ejercicio (Ahorro/Desahorro)	3,492,271	3,699,900

Bajo protesta de decir verdad declaramos que los Estados Financieros y sus Notas son razonablemente correctos y responsabilidad del emisor

EMMANUEL CARRILLO MARTÍNEZ
RECTOR



LIC JOSÉ ANTONIO LOERA CAYTAN
DIRECTOR DE ADMINISTRACIÓN FINANZAS

CONCEPTO	Año		CONCEPTO	Año	
	2020	2019		2020	2019
ACTIVO			PASIVO		
<i>Activo Circulante</i>			<i>Pasivo Circulante</i>		
Efectivo y Equivalentes	9,873,642	8,108,071	Cuentas por Pagar a Corto Plazo	961,086	2,377,490
Derechos a Recibir Efectivo o Equivalentes	2,045,691	2,202,662	Documentos por Pagar a Corto Plazo	0	0
Derechos a Recibir Bienes o Servicios	0	0	Porción a Corto Plazo de la Deuda Pública a Largo Plazo	0	0
Inventarios	0	0	Títulos y Valores a Corto Plazo	0	0
Almacenes	0	0	Pasivos Diferidos a Corto Plazo	0	0
Estimación por Pérdida o Deterioro de Activos Circulantes	0	0	Fondos y Bienes de Terceros en Garantía y/o Administración a Corto Plazo	0	0
Otros Activos Circulantes	211,474	91,880	Provisiones a Corto Plazo	0	0
			Otros Pasivos a Corto Plazo	0	0
Total de Activos Circulantes	12,130,807	10,402,613	Total de Pasivos Circulantes	961,086	2,377,490
<i>Activo No Circulante</i>			<i>Pasivo No Circulante</i>		
Inversiones Financieras a Largo Plazo	0	0	Cuentas por Pagar a Largo Plazo	0	0
Derechos a Recibir Efectivo o Equivalentes a Largo Plazo	0	0	Documentos por Pagar a Largo Plazo	0	0
Bienes Inmuebles, Infraestructura y Construcciones en Proceso	106,651,201	106,486,365	Deuda Pública a Largo Plazo	0	0
Bienes Muebles	31,332,645	31,152,644	Pasivos Diferidos a Largo Plazo	0	0
Activos Intangibles	1,241,105	1,241,105	Fondos y Bienes de Terceros en Garantía y/o en Administración a Largo Plazo	0	0
Depreciación, Deterioro y Amortización Acumulada de Bienes	-30,376,792	-30,376,792	Provisiones a Largo Plazo	0	0
Activos Diferidos	0	0			
Estimación por Pérdida o Deterioro de Activos no Circulantes	0	0	Total de Pasivos No Circulantes	0	0
Otros Activos no Circulantes	322,632	322,632	Total del Pasivo	961,086	2,377,490
Total de Activos No Circulantes	109,170,791	108,825,954	HACIENDA PÚBLICA/ PATRIMONIO		
Total del Activo	121,301,598	119,228,567	<i>Hacienda Pública/Patrimonio Contribuido</i>	56,724,920	56,724,920
			Aportaciones	45,298,136	45,298,136
			Donaciones de Capital	11,426,784	11,426,784
			Actualización de la Hacienda Pública / Patrimonio	0	0
			<i>Hacienda Pública/Patrimonio Generado</i>	63,615,592	60,126,157
			Resultados del Ejercicio (Ahorro / Desahorro)	3,492,271	-2,051,199
			Resultados de Ejercicios Anteriores	59,696,627	61,750,662
			Revalúos	0	0
			Reservas	0	0
			Rectificaciones de Resultados de Ejercicios Anteriores	426,695	426,695
			Exceso o Insuficiencia en la Actualización de la Hacienda Pública/Patrimonio	0	0
			Resultado por Posición Monetaria	0	0
			Resultado por Tenencia de Activos no Monetarios	0	0
			Total Hacienda Pública/ Patrimonio	120,340,512	116,851,077
			Total del Pasivo y Hacienda Pública / Patrimonio	121,301,598	119,228,567

Bajo protesta de decir verdad declaramos que los Estados Financieros y sus Notas son razonablemente correctos y responsabilidad del emisor

EMMANUEL CARRILLO MARTÍNEZ
RECTOR

LIC JOSÉ ANTONIO LOERA GAYTÁN
DIRECTOR DE ADMINISTRACIÓN Y FINANZAS

Concepto	Origen	Aplicación	Concepto	Origen	Aplicación
ACTIVO	156,970	2,073,031	PASIVO	0	1,407,065
Activo Circulante	156,970	1,885,164	Pasivo Circulante	0	1,407,065
Efectivo y Equivalentes	0	1,765,570	Cuentas por Pagar a Corto Plazo	0	1,407,065
Derechos a Recibir Efectivo o Equivalentes	156,970	0	Documentos por Pagar a Corto Plazo	0	0
Derechos a Recibir Bienes o Servicios	0	0	Porción a Corto Plazo de la Deuda Pública a Largo Plazo	0	0
Inventarios	0	0	Títulos y Valores a Corto Plazo	0	0
Almacenes	0	0	Pasivos Diferidos a Corto Plazo	0	0
Estimación por Pérdida o Deterioro de Activos Circulantes	0	0	Fondos y Bienes de Terceros en Garantía y/o Administración a Corto Plazo	0	0
Otros Activos Circulantes	0	119,594	Provisiones a Corto Plazo	0	0
			Otros Pasivos a Corto Plazo	0	0
Activo No Circulante	0	180,001	Pasivo No Circulante	0	0
Inversiones Financieras a Largo Plazo	0	0	Cuentas por Pagar a Largo Plazo	0	0
Derechos a Recibir Efectivo o Equivalentes a Largo Plazo	0	0	Documentos por Pagar a Largo Plazo	0	0
Bienes Inmuebles, Infraestructura y Construcciones en Proceso	0	\$164,836.00	Deuda Pública a Largo Plazo	0	0
Bienes Muebles	0	180,001	Pasivos Diferidos a Largo Plazo	0	0
Activos Intangibles	0	0	Fondos y Bienes de Terceros en Garantía y/o en Administración a Largo Plazo	0	0
Depreciación, Deterioro y Amortización Acumulada de Bienes	0	0	Provisiones a Largo Plazo	0	0
Activos Diferidos	0	0			
Estimación por Pérdida o Deterioro de Activos no Circulantes	0	0	HACIENDA PÚBLICA/ PATRIMONIO	5,543,470	2,054,035
Otros Activos no Circulantes	0	0	Hacienda Pública/Patrimonio Contribuido	0	0
			Aportaciones	0	0
			Donaciones de Capital	0	0
			Actualización de la Hacienda Pública / Patrimonio	0	0
			Hacienda Pública/Patrimonio Generado	5,543,470	2,054,035
			Resultados del Ejercicio (Ahorro / Desahorro)	5,543,470	0
			Resultados de Ejercicios Anteriores	0	2,054,035
			Revalúos	0	0
			Reservas	0	0
			Rectificaciones de Resultados de Ejercicios Anteriores	0	0
			Exceso o Insuficiencia en la Actualización de la Hacienda Pública/Patrimonio	0	0
			Resultado por Posición Monetaria	0	0
			Resultado por Tenencia de Activos no Monetarios	0	0

Bajo protesta de decir verdad declaramos que los Estados Financieros y sus Notas son razonablemente correctos y responsabilidad del emisor

EMMANUEL CARRILLO MARTÍNEZ
RECTOR

LIC JOSÉ ANTONIO LOERA GAYTÁN
DIRECTOR DE ADMINISTRACIÓN Y FINANZAS



Universidad Tecnológica el Retoño
Estado Analítico del Activo
Del 1 de Enero al 30 de Junio de 2020
(Pesos)

Concepto	Saldo Inicial 1	Cargos del Periodo 2	Abonos del Periodo 3	Saldo Final 4=(1+2-3)	Variación del Periodo (4-1)
ACTIVO					
Activo Circulante	10,402,613	62,577,959	60,849,765	12,130,807	1,728,194
Efectivo y Equivalentes	8,108,071	39,636,321	37,870,750	9,873,642	1,765,570
Derechos a Recibir Efectivo o Equivalentes	2,202,662	22,818,302	22,975,272	2,045,691	-156,970
Derechos a Recibir Bienes o Servicios	0	0	0	0	0
Inventarios	0	0	0	0	0
Almacenes	0	0	0	0	0
Estimación por Pérdida o Deterioro de Activos Circulantes	0	0	0	0	0
Otros Activos Circulantes	91,880	123,336	3,742	211,474	119,594
Activo No Circulante	108,825,954	344,837	0	109,170,791	344,837
Inversiones Financieras a Largo Plazo	0	0	0	0	0
Derechos a Recibir Efectivo o Equivalentes a Largo Plazo	0	0	0	0	0
Bienes Inmuebles, Infraestructura y Construcciones en Proceso	106,486,365	164,836	0	106,651,201	164,836
Bienes Muebles	31,152,644	180,001	0	31,332,645	180,001
Activos Intangibles	1,241,105	0	0	1,241,105	0
Depreciación, Deterioro y Amortización Acumulada de Bienes	-30,376,792	0	0	-30,376,792	0
Activos Diferidos	0	0	0	0	0
Estimación por Pérdida o Deterioro de Activos no Circulantes	0	0	0	0	0
Otros Activos no Circulantes	322,632	0	0	322,632	0
TOTAL DEL ACTIVO	119,228,567	62,922,796	60,849,765	121,301,598	2,073,031

Bajo protesta de decir verdad declaramos que los Estados Financieros y sus Notas son razonablemente correctos y responsabilidad del emisor

EMMANUEL CARRILLO MARTÍNEZ
RECTOR

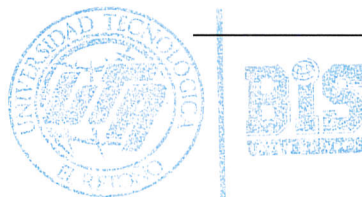

LIC JOSÉ ANTONIO LOERA GAYTÁN
DIRECTOR DE ADMINISTRACION Y FINANZAS



Universidad Tecnológica el Retoño
Estado Analítico de la Deuda y Otros Pasivos
Del 1 de Enero al 30 de Junio de 2020
(Pesos)

Denominación de las Deudas	Moneda de Contratación	Institución o País Acreedor	Saldo Inicial del Periodo	Saldo Final del Periodo
DEUDA PÚBLICA				
Corto Plazo				
Deuda Interna				
Instituciones de Crédito	Peso	México	0	0
Títulos y Valores	Peso	México	0	0
Arrendamientos Financieros	Peso	México	0	0
Deuda Externa				
Organismos Financieros Internacionales	Peso	México	0	0
Deuda Bilateral	Peso	México	0	0
Títulos y Valores	Peso	México	0	0
Arrendamientos Financieros	Peso	México	0	0
Subtotal a Corto Plazo			0	0
Largo Plazo				
Deuda Interna				
Instituciones de Crédito	Peso	México	0	0
Títulos y Valores	Peso	México	0	0
Arrendamientos Financieros	Peso	México	0	0
Deuda Externa				
Organismos Financieros Internacionales	Peso	México	0	0
Deuda Bilateral	Peso	México	0	0
Títulos y Valores	Peso	México	0	0
Arrendamientos Financieros	Peso	México	0	0
Subtotal a Largo Plazo			0	0
Otros Pasivos	Peso	México	2,377,490	961,086
Total de Deuda y Otros Pasivos			2,377,490	961,086

Bajo protesta de decir verdad declaramos que los Estados Financieros y sus Notas son razonablemente correctos y responsabilidad del emisor

 EMMANUEL CARRILLO MARTÍNEZ
 RECTOR

 LIC JOSÉ ANTONIO LOERA GAYTÁN
 DIRECTOR DE ADMINISTRACIÓN Y FINANZAS

Concepto	Hacienda Pública/Patrimonio Contribuido	Hacienda Pública/Patrimonio Generado de Ejercicios Anteriores	Hacienda Pública/Patrimonio Generado del Ejercicio	Exceso o Insuficiencia en la Actualización de la Hacienda Pública / Patrimonio	TOTAL
HACIENDA PÚBLICA/PATRIMONIO CONTRIBUIDO NETO 2019	56,724,920				56,724,920
Aportaciones	45,298,136				45,298,136
Donaciones de Capital	11,426,784				11,426,784
Actualización de la Hacienda Pública/Patrimonio	0				0
HACIENDA PÚBLICA / PATRIMONIO GENERADO NETO 2019		62,177,357	-2,051,199		60,126,157
Resultados del Ejercicio (Ahorro/Desahorro)			-2,051,199		-2,051,199
Resultados de Ejercicios Anteriores		61,750,662	0		61,750,662
Revalúos		0		0	0
Reservas		0			0
Rectificaciones de Resultados de Ejercicios Anteriores		426,695			426,695
EXCESO O INSUFICIENCIA EN LA ACTUALIZACIÓN DE LA HACIENDA PÚBLICA/ PATRIMONIO NETO 2019				0	0
Resultado por Posición Monetaria				0	0
Resultado por Tenencia de Activos no Monetarios				0	0
HACIENDA PÚBLICA / PATRIMONIO NETO FINAL 2019	56,724,920	62,177,357	-2,051,199	0	116,851,077
CAMBIOS EN LA HACIENDA PÚBLICA/PATRIMONIO CONTRIBUIDO NETO 2020	0				0
Aportaciones	0				0
Donaciones de Capital	0				0
Actualización de la Hacienda Pública/Patrimonio	0				0
VARIACIONES DE LA HACIENDA PÚBLICA / PATRIMONIO GENERADO NETO 2020		-2,054,035	5,543,470		3,489,435
Resultados del Ejercicio (Ahorro/Desahorro)			3,492,271		3,492,271
Resultados de Ejercicios Anteriores		-2,054,035	2,051,199		-2,836
Revalúos		0	0	0	0
Reservas		0	0		0
Rectificaciones de Resultados de Ejercicios Anteriores			0		0
CAMBIOS EN EL EXCESO O INSUFICIENCIA EN LA ACTUALIZACIÓN DE LA HACIENDA PÚBLICA/ PATRIMONIO NETO 2020				0	0
Resultado por Posición Monetaria				0	0
Resultado por Tenencia de Activos no Monetarios				0	0
HACIENDA PÚBLICA / PATRIMONIO NETO FINAL 2020	56,724,920	60,123,321	3,492,271	0	120,340,512

Bajo protesta de decir verdad declaramos que los Estados Financieros y sus Notas son razonablemente correctos y responsabilidad del emisor

EMMANUEL CARRILLO MARTÍNEZ
RECTOR

LIC JOSÉ ANTONIO LOERA GAYTÁN
DIRECTOR DE ADMINISTRACIÓN Y FINANZAS

Concepto	2020	2019	Concepto	2020	2019
Flujos de Efectivo de las Actividades de Operación			Flujos de Efectivo de las Actividades de Inversión		
Origen	20,814,379	55,191,789	Origen	0	0
Impuestos	0	0	Bienes Inmuebles, Infraestructura y Construcciones en Proceso	0	0
Cuotas y Aportaciones de Seguridad Social	0	0	Bienes Muebles	0	0
Contribuciones de mejoras	0	0	Otros Orígenes de Inversión	0	0
Derechos	0	6,048,617	Aplicación	187,541	768,482
Productos	1,000	132,158	Bienes Inmuebles, Infraestructura y Construcciones en Proceso	7,540	27,635
Aprovechamientos	0	139,274	Bienes Muebles	180,001	712,427
Ingresos por Venta de Bienes y Prestación de Servicios	6,254,473	12,692,268	Otras Aplicaciones de Inversión	0	28,420
Participaciones, Aportaciones, Convenios, Incentivos Derivados de la Colaboración Fiscal y Fondos Distintos de Aportaciones	0	524,030	Flujos Netos de Efectivo por Actividades de Inversión	-187,541	-768,482
Transferencias, Asignaciones, Subsidios y Subvenciones, y Pensiones y Jubilaciones	14,558,906	35,655,441			
Otros Orígenes de Operación	0	0			
Aplicación	18,861,267	55,752,083	Flujo de Efectivo de las Actividades de Financiamiento		
Servicios Personales	11,300,490	24,733,040	Origen	0	0
Materiales y Suministros	898,836	2,062,921	Endeudamiento Neto	0	0
Servicios Generales	4,945,089	21,578,982	Interno	0	0
Transferencias Internas y Asignaciones al Sector Público	0	0	Externo	0	0
Transferencias al resto del Sector Público	0	0	Otros Orígenes de Financiamiento	0	0
Subsidios y Subvenciones	0	0	Aplicación	0	0
Ayudas Sociales	90,000	255,997	Servicios de la Deuda	0	0
Pensiones y Jubilaciones	0	0	Interno	0	0
Transferencias a Fideicomisos, Mandatos y Contratos Análogos	0	0	Externo	0	0
Transferencias a la Seguridad Social	0	0	Otras Aplicaciones de Financiamiento	0	0
Donativos	0	0	Flujos netos de Efectivo por Actividades de Financiamiento	0	0
Transferencias al Exterior	0	0			
Participaciones	0	0			
Aportaciones	0	0			
Convenios	0	0			
Otras Aplicaciones de Operación	1,626,853	7,121,143	Incremento/Disminución Neta en el Efectivo y Equivalentes al Efectivo	1,765,570	-1,328,776
Flujos Netos de Efectivo por Actividades de Operación	1,953,112	-560,294	Efectivo y Equivalentes al Efectivo al inicio del Ejercicio	8,108,071	9,436,847
			Efectivo y Equivalentes al Efectivo al final del Ejercicio	9,873,642	8,108,071

Bajo protesta de decir verdad declaramos que los Estados Financieros y sus Notas son razonablemente correctos y responsabilidad del emisor

EMMANUEL CARRILLO MARTÍNEZ
RECTOR

LIC JOSÉ ANTONIO LOERA GAYTÁN
DIRECTOR DE ADMINISTRACIÓN Y FINANZAS





Universidad Tecnológica el Retoño
Informe de Pasivos Contingentes
Del 1 de Enero al 30 de Junio de 2020
(Pesos)

"En cumplimiento a lo dispuesto en los artículos 46, fracción I, inciso d, y 52 de la Ley General de Contabilidad Gubernamental, y de conformidad con lo establecido en el capítulo VII, numeral III, inciso g) del Manual de Contabilidad Gubernamental emitido por el CONAC, el ente público informa lo siguiente:"

Cuenta	Concepto	Importe
	"La Universidad Tecnológica El Retoño no cuenta con pasivos contingentes que reportar durante el ejercicio"	
TOTAL		

Bajo protesta de decir verdad declaramos que los Estados Financieros y sus Notas son razonablemente correctos y responsabilidad del emisor

EMMANUEL CARRILLO MARTÍNEZ
RECTOR



LIC. JOSÉ ANTONIO LOERA GAYTÁN
DIRECTOR DE ADMINISTRACIÓN Y FINANZAS

Rubro de Ingresos	Ingreso					Diferencia (6= 5 - 1)
	Estimado	Ampliaciones y Reducciones	Modificado	Devengado	Recaudado	
	(1)	(2)	(3= 1 + 2)	(4)	(5)	
Impuestos	0	0	0	0	0	0
Cuotas y Aportaciones de Seguridad Social	0	0	0	0	0	0
Contribuciones de Mejoras	0	0	0	0	0	0
Derechos	0	0	0	1,000	1,000	1,000
Productos	0	0	0	0	0	0
Aprovechamientos	0	0	0	0	0	0
Ingresos por Venta de Bienes, Prestación de Servicios y Otros Ingresos	6,578,000	0	6,578,000	6,254,473	6,254,473	-323,527
Participaciones, Aportaciones, Convenios, Incentivos Derivados de la Colaboración Fiscal y Fondos Distintos de Aportaciones	0	0	0	0	0	0
Transferencias, Asignaciones, Subsidios y Subvenciones, y Pensiones y Jubilaciones	29,754,947	0	29,754,947	14,558,906	14,558,906	-15,196,041
Ingresos Derivados de Financiamientos	0	0	0	0	0	0
Total	36,332,947	0	36,332,947	20,814,379	20,814,379	-15,518,568
				Ingresos excedentes¹		-15,518,568

Estado Analítico de Ingresos Por Fuente de Financiamiento	Ingreso					Diferencia (6= 5 - 1)
	Estimado	Ampliaciones y Reducciones	Modificado	Devengado	Recaudado	
	(1)	(2)	(3= 1 + 2)	(4)	(5)	
Ingresos del Poder Ejecutivo Federal o Estatal y de los Municipios						
Impuestos	0	0	0	0	0	0
Cuotas y Aportaciones de Seguridad Social	0	0	0	0	0	0
Contribuciones de Mejoras	0	0	0	1,000	1,000	1,000
Derechos	0	0	0	0	0	0
Productos	0	0	0	0	0	0
Aprovechamientos	0	0	0	0	0	0
Participaciones, Aportaciones, Convenios, Incentivos Derivados de la Colaboración Fiscal y Fondos Distintos de Aportaciones	0	0	0	0	0	0
Transferencias, Asignaciones, Subsidios y Subvenciones, y Pensiones y Jubilaciones	29,754,947	0	29,754,947	14,558,906	14,558,906	-15,196,041
			0			0
Ingresos de los Entes Públicos de los Poderes Legislativo y Judicial, de los Órganos Autónomos y del Sector Paraestatal o Paramunicipal, así como de las Empresas Productivas del Estado						
Cuotas y Aportaciones de Seguridad Social	0	0	0	0	0	0
Productos	0	0	0	0	0	0
Ingresos por Venta de Bienes, Prestación de Servicios y Otros Ingresos	6,578,000	0	6,578,000	6,254,473	6,254,473	-323,527
Transferencias, Asignaciones, Subsidios y Subvenciones, y Pensiones y Jubilaciones	0	0	0	0	0	0
Ingresos derivados de financiamiento						
Ingresos Derivados de Financiamientos	0	0	0	0	0	0
Total	36,332,947	0	36,332,947	20,814,379	20,814,379	-15,518,568
				Ingresos excedentes		-15,518,568

 EMMANUEL CARRILLO MARTÍNEZ
 RECTOR

 LIC JOSÉ ANTONIO LOERA GAYTÁN
 DIRECTOR DE ADMINISTRACIÓN Y FINANZAS

Concepto	Egresos					Subejercicio 6 = (3 - 4)
	Aprobado	Ampliaciones/ (Reducciones)	Modificado	Devengado	Pagado	
	1	2	3 = (1 + 2)	4	5	
Sin Ramo/Dependencia	\$1,579,479	\$257,129	\$1,836,608	\$965,106	\$945,106	\$871,503
1001 OFICINA DEL RECTOR	\$809,800	\$0	\$809,800	\$445,121	\$425,121	\$364,680
1002 DEPARTAMENTO JURIDICO	\$94,496	\$0	\$94,496	\$38,429	\$38,429	\$56,067
1003 PLANEACION Y EVALUACION	\$137,584	\$15,000	\$152,584	\$99,191	\$99,191	\$53,393
1004 SERVICIOS ESCOLARES- CONTROL ESCOLAR	\$228,235	\$242,129	\$470,364	\$191,208	\$191,208	\$279,156
1005 CALIDAD Y PROCESOS	\$199,074	\$0	\$199,074	\$87,626	\$87,626	\$111,448
1006 EVALUACIÓN DOCENTE	\$14,520	\$0	\$14,520	\$7,770	\$7,770	\$6,750
1007 ÓRGANO DE CONTROL INTERNO	\$95,770	\$0	\$95,770	\$95,761	\$95,761	\$9
2000 DIRECCION DE ADMINISTRACION Y FINANZAS	\$17,045,434	\$2,462,397	\$19,507,832	\$8,239,807	\$8,029,057	\$11,268,025
2001 OFICINA DE ADMINISTRACION Y FINANZAS	\$10,682,579	\$949,711	\$11,632,290	\$4,403,670	\$4,390,037	\$7,228,620
2002 RECURSOS HUMANOS	\$443,123	-\$21,692	\$421,431	\$256,678	\$256,678	\$164,753
2003 DEPARTAMENTO DE CONTABILIDAD	\$254,545	\$0	\$254,545	\$119,812	\$119,812	\$134,733
2004 PROGRAMACION Y PRESUPUESTO	\$132,922	\$0	\$132,922	\$112,866	\$112,866	\$20,056
2005 DEPARTAMENTO DE EGRESOS Y ADQUISICIONES	\$61,073	\$0	\$61,073	\$53,116	\$53,116	\$7,957
2006 TECNOLOGIAS DE LA INFORMACION Y REDES	\$948,397	\$178,367	\$1,126,764	\$507,781	\$467,961	\$618,983
2007 REDES Y TELECOMUNICACIONES	\$114,558	\$0	\$114,558	\$74,802	\$74,802	\$39,756
2008 INFRAESTRUCTURA Y MANTENIMIENTO	\$3,777,513	\$1,265,288	\$5,042,801	\$2,278,004	\$2,120,708	\$2,764,796
2009 PARAMÉDICO - ENFERMERIA	\$45,546	-\$18,560	\$26,986	\$16,489	\$16,489	\$10,498
2010 NEXT GENERATION	\$35,273	\$19,800	\$55,073	\$32,026	\$32,026	\$23,046
2011 SERVICIOS GENERALES	\$107,351	\$0	\$107,351	\$75,020	\$75,020	\$32,330
2012 SUSTENTABILIDAD	\$109,555	\$0	\$109,555	\$81,928	\$81,928	\$27,627
2013 CONTROL PATRIMONIAL	\$333,000	\$89,484	\$422,484	\$227,613	\$227,613	\$194,871
3000 DIRECCION ACADEMICA	\$8,199,619	\$377,710	\$8,577,329	\$6,843,004	\$6,843,004	\$1,734,325
3001 OFICINA DE DIRECCION ACADEMICA	\$2,585,470	\$18,732	\$2,604,202	\$2,213,106	\$2,213,106	\$391,096
3002 IDIOMAS	\$2,242,927	\$337,828	\$2,580,755	\$2,089,539	\$2,089,539	\$491,216
3003 CARRERAS TECNOLOGICAS	\$1,721,159	\$111,746	\$1,832,905	\$1,521,908	\$1,521,908	\$310,997
3004 CARRERAS ECONOMICO-ADMINISTRATIVAS	\$1,080,913	-\$32,200	\$1,048,713	\$697,455	\$697,455	\$351,258
3005 TUTORIAS Y ASESORIA PSICOPEDAGOGICA	\$569,149	-\$58,396	\$510,753	\$320,996	\$320,996	\$189,757
4000 VINCULACION Y EXTENCION UNIVERSITARIA	\$1,538,014	\$712,668	\$2,250,682	\$1,605,595	\$1,604,789	\$645,086
4001 OFICINA DE VINCULACION Y EXTENSION UNIVERSITARIA	\$488,138	-\$27,200	\$460,938	\$192,745	\$191,939	\$268,193
4002 ASUNTOS INTERNACIONALES	\$255,157	\$208,449	\$463,606	\$350,616	\$350,616	\$112,990
4003 DIFUSION Y PRENSA	\$192,792	-\$33,760	\$159,032	\$53,315	\$53,315	\$105,718
4004 PROMOCIÓN Y COMUNICACIÓN	\$166,399	\$0	\$166,399	\$120,484	\$120,484	\$45,915
4006 PARAESCOLARES	\$356,822	\$320,795	\$677,617	\$615,328	\$615,328	\$62,288
4007 DISEÑO GRÁFICO	\$11,450	\$0	\$11,450	\$1,740	\$1,740	\$9,710
4008 DISEÑO DIGITAL	\$22,370	\$5,000	\$27,370	\$26,890	\$26,890	\$480
4009 CENTRO DE IDIOMAS	\$33,793	\$239,384	\$273,177	\$239,384	\$239,384	\$33,793
4010 BIBLIOTECA- LEARNING COMMONS	\$11,092	\$0	\$11,092	\$5,092	\$5,092	\$6,000
Total del Gasto	\$28,362,546	\$3,809,904	\$32,172,450	\$17,653,511	\$17,421,956	\$14,518,939

EMMANUEL CARRILLO MARTÍNEZ
RECTOR



LIC JOSÉ ANTONIO LOERA GAYTÁN
DIRECTOR DE ADMINISTRACIÓN Y FINANZAS



Universidad Tecnológica el Retoño
Estado Analítico del Ejercicio del Presupuesto de Egresos
Clasificación Económica (por Tipo de Gasto)
Del 1 de Enero al 30 de Junio de 2020

Concepto	Egresos					Subejercicio
	Aprobado	Ampliaciones/ (Reducciones)	Modificado	Devengado	Pagado	
	1	2	3 = (1 + 2)	4	5	
Gasto Corriente	27,869,715	3,464,607	31,334,322	17,308,674	17,234,414	14,025,647
Gasto de Capital	16,500	345,297	361,797	344,837	187,541	16,960
Amortización de la Deuda y Disminución de Pasivos	0	0	0	0	0	0
Pensiones y Jubilaciones	0	0	0	0	0	0
Participaciones	0	0	0	0	0	0
Total del Gasto	27,886,215	3,809,904	31,696,119	17,653,511	17,421,956	14,042,607

 EMMANUEL CARRILLO MARTÍNEZ
 RECTOR

 LIC JOSÉ ANTONIO LOERA GAYTÁN
 DIRECTOR DE ADMINISTRACIÓN Y FINANZAS



Concepto	Egresos					Subejercicio 6 = (3 - 4)
	Aprobado	Ampliaciones/ (Reducciones)	Modificado	Devengado	Pagado	
	1	2	3 = (1 + 2)	4	5	
Servicios Personales	16,847,189	801,536	17,648,725	11,300,490	11,300,490	6,348,235
Remuneraciones al Personal de Carácter Permanente	2,641,154	447,196	3,088,350	1,697,565	1,697,565	1,390,786
Remuneraciones al Personal de Carácter Transitorio	8,842,704	-4,158	8,838,546	6,435,883	6,435,883	2,402,664
Remuneraciones Adicionales y Especiales	2,162,139	0	2,162,139	1,001,612	1,001,612	1,160,527
Seguridad Social	439,255	247,088	686,343	590,837	590,837	95,506
Otras Prestaciones Sociales y Económicas	2,761,937	111,410	2,873,347	1,574,594	1,574,594	1,298,753
Previsiones	0	0	0	0	0	0
Pago de Estímulos a Servidores Públicos	0	0	0	0	0	0
Materiales y Suministros	1,536,600	376,880	1,913,480	898,836	898,836	1,014,645
Materiales de Administración, Emisión de Documentos y Artículos Oficiales	582,620	305,906	888,526	404,583	404,583	483,943
Alimentos y Utensilios	55,068	28,641	83,709	57,501	57,501	26,208
Materias Primas y Materiales de Producción y Comercialización	45,000	-27,355	17,645	0	0	17,645
Materiales y Artículos de Construcción y de Reparación	63,619	-8,000	55,619	2,355	2,355	53,264
Productos Químicos, Farmacéuticos y de Laboratorio	45,920	51,209	97,129	63,670	63,670	33,458
Combustibles, Lubricantes y Aditivos	40,500	127,698	168,198	133,672	133,672	34,525
Vestuario, Blancos, Prendas de Protección y Artículos Deportivos	138,133	89,056	227,189	176,052	176,052	51,137
Materiales y Suministros Para Seguridad	0	0	0	0	0	0
Herramientas, Refacciones y Accesorios Menores	565,740	-190,273	375,466	61,002	61,002	314,465
Servicios Generales	9,333,526	2,238,191	11,571,717	5,019,349	4,945,089	6,552,368
Servicios Básicos	860,857	-189,599	671,258	272,703	228,761	398,555
Servicios de Arrendamiento	1,007,400	570,526	1,577,926	957,428	947,916	620,498
Servicios Profesionales, Científicos, Técnicos y Otros Servicios	2,753,500	41,782	2,795,282	841,360	821,360	1,953,922
Servicios Financieros, Bancarios y Comerciales	466,400	45,838	512,238	343,924	343,924	168,314
Servicios de Instalación, Reparación, Mantenimiento y Conservación	2,241,114	1,254,927	3,496,041	1,534,459	1,534,459	1,961,582
Servicios de Comunicación Social y Publicidad	249,100	-33,760	215,340	100,412	100,412	114,928
Servicios de Traslado y Viáticos	595,824	318,577	914,400	443,243	443,243	471,158
Servicios Oficiales	473,600	-19,295	454,305	99,802	98,996	354,503
Otros Servicios Generales	685,731	249,195	934,926	426,018	426,018	508,908
Transferencias, Asignaciones, Subsidios y Otras Ayudas	152,400	48,000	200,400	90,000	90,000	110,400
Transferencias Internas y Asignaciones al Sector Público	0	0	0	0	0	0
Transferencias al Resto del Sector Público	0	0	0	0	0	0
Subsidios y Subvenciones	0	0	0	0	0	0
Ayudas Sociales	152,400	48,000	200,400	90,000	90,000	110,400
Pensiones y Jubilaciones	0	0	0	0	0	0
Transferencias a Fideicomisos, Mandatos y Otros Análogos	0	0	0	0	0	0
Transferencias a la Seguridad Social	0	0	0	0	0	0
Donativos	0	0	0	0	0	0
Transferencias al Exterior	0	0	0	0	0	0
Bienes Muebles, Inmuebles e Intangibles	16,500	180,001	196,501	180,001	180,001	16,500
Mobiliario y Equipo de Administración	16,500	137,396	153,896	137,396	137,396	16,500
Mobiliario y Equipo Educativo y Recreativo	0	0	0	0	0	0
Equipo e Instrumental Médico y de Laboratorio	0	0	0	0	0	0
Vehículos y Equipo de Transporte	0	0	0	0	0	0
Equipo de Defensa y Seguridad	0	0	0	0	0	0
Maquinaria, Otros Equipos y Herramientas	0	42,605	42,605	42,605	42,605	0
Activos Biológicos	0	0	0	0	0	0
Bienes Inmuebles	0	0	0	0	0	0
Activos Intangibles	0	0	0	0	0	0

Concepto	Egresos					Subejercicio 6 = (3 - 4)
	Aprobado	Ampliaciones/ (Reducciones)	Modificado	Devengado	Pagado	
	1	2	3 = (1 + 2)	4	5	
Inversión Pública	0	165,296	165,296	164,836	7,540	460
Obra Pública en Bienes de Dominio Público	0	0	0	0	0	0
Obra Pública en Bienes Propios	0	165,296	165,296	164,836	7,540	460
Proyectos Productivos y Acciones de Fomento	0	0	0	0	0	0
Inversiones Financieras y Otras Provisiones	0	0	0	0	0	0
Inversiones Para el Fomento de Actividades Productivas	0	0	0	0	0	0
Acciones y Participaciones de Capital	0	0	0	0	0	0
Compra de Títulos y Valores	0	0	0	0	0	0
Concesión de Préstamos	0	0	0	0	0	0
Inversiones en Fideicomisos, Mandatos y Otros Análogos	0	0	0	0	0	0
Otras Inversiones Financieras	0	0	0	0	0	0
Provisiones para Contingencias y Otras Erogaciones Especiales	0	0	0	0	0	0
Participaciones y Aportaciones	0	0	0	0	0	0
Participaciones	0	0	0	0	0	0
Aportaciones	0	0	0	0	0	0
Convenios	0	0	0	0	0	0
Deuda Pública	0	0	0	0	0	0
Amortización de la Deuda Pública	0	0	0	0	0	0
Intereses de la Deuda Pública	0	0	0	0	0	0
Comisiones de la Deuda Pública	0	0	0	0	0	0
Gastos de la Deuda Pública	0	0	0	0	0	0
Costo por Coberturas	0	0	0	0	0	0
Apoyos Financieros	0	0	0	0	0	0
Adeudos de Ejercicios Fiscales Anteriores (Adefas)	0	0	0	0	0	0
Total del Gasto	27,886,215	3,809,904	31,696,119	17,653,511	17,421,956	14,042,607

EMMANUEL CARRILLO MARTÍNEZ
 RECTOR



LIC JOSÉ ANTONIO LOERA GANTÁN
 DIRECTOR DE ADMINISTRACIÓN Y FINANZAS



Universidad Tecnológica el Retoño
Estado Analítico del Ejercicio del Presupuesto de Egresos
Clasificación Funcional (Finalidad y Función)
Del 1 de Enero al 30 de Junio de 2020

Concepto	Egresos					Subejercicio 6 = (3 - 4)
	Aprobado	Ampliaciones/ (Reducciones)	Modificado	Devengado	Pagado	
	1	2	3 = (1 + 2)	4	5	
Gobierno	0	0	0	0	0	0
Legislación			0			0
Justicia			0			0
Coordinación de la Política de Gobierno			0			0
Relaciones Exteriores			0			0
Asuntos Financieros y Hacendarios			0			0
Seguridad Nacional			0			0
Asuntos de Orden Público y de Seguridad Interior			0			0
Otros Servicios Generales			0			0
Desarrollo Social	27,886,215	3,809,904	31,696,119	17,653,511	17,421,956	14,042,607
Protección Ambiental			0			0
Vivienda y Servicios a la Comunidad			0			0
Salud			0			0
Recreación, Cultura y Otras Manifestaciones Sociales			0			0
Educación	27,886,215	3,809,904	31,696,119	17,653,511	17,421,956	14,042,607
Protección Social			0			0
Otros Asuntos Sociales			0			0
Desarrollo Económico	0	0	0	0	0	0
Asuntos Económicos, Comerciales y Laborales en General			0			0
Agropecuaria, Silvicultura, Pesca y Caza			0			0
Combustibles y Energía			0			0
Minería, Manufacturas y Construcción			0			0
Transporte			0			0
Comunicaciones			0			0
Turismo			0			0
Ciencia, Tecnología e Innovación			0			0
Otras Industrias y Otros Asuntos Económicos			0			0
Otras no Clasificadas en Funciones Anteriores	0	0	0	0	0	0
Transacciones de la Deuda Publica / Costo Financiero de la Deuda			0			0
Transferencias, Participaciones y Aportaciones entre Diferentes Niveles y Ordenes de Gobierno			0			0
Saneamiento del Sistema Financiero			0			0
Adeudos de Ejercicios Fiscales Anteriores			0			0
Total del Gasto	27,886,215	3,809,904	31,696,119	17,653,511	17,421,956	14,042,607

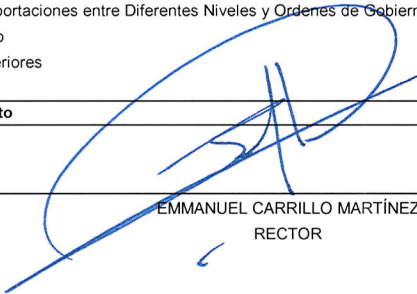
 EMMANUEL CARRILLO MARTÍNEZ
 RECTOR

 LIC JOSÉ ANTONIO LOERA GAYTÁN
 DIRECTOR DE ADMINISTRACIÓN Y FINANZAS

Concepto	Estimado	Devengado	Pagado ³
I. Ingresos Presupuestarios (I=1+2)	36,332,947	20,814,379	20,814,379
1. Ingresos del Gobierno de la Entidad Federativa ¹	36,332,947	20,814,379	20,814,379
2. Ingresos del Sector Paraestatal ¹	0	0	0
II. Egresos Presupuestarios (II=3+4)	27,886,215	17,653,511	17,421,956
3. Egresos del Gobierno de la Entidad Federativa ²	27,886,215	17,653,511	17,421,956
4. Egresos del Sector Paraestatal ²	0	0	0
III. Balance Presupuestario (Superávit o Déficit) (III = I - II)	8,446,732	3,160,867	3,392,423

Concepto	Estimado	Devengado	Pagado ³
III. Balance presupuestario (Superávit o Déficit)	8,446,732	3,160,867	3,392,423
IV. Intereses, Comisiones y Gastos de la Deuda	0	0	0
V. Balance Primario (Superávit o Déficit) (V= III - IV)	8,446,732	3,160,867	3,392,423

Concepto	Estimado	Devengado	Pagado ³
A. Financiamiento	0	0	0
B. Amortización de la deuda	0	0	0
C. Endeudamiento ó desendeudamiento (C = A - B)	0	0	0

1. Los Ingresos que se presentan son los ingresos presupuestarios totales sin incluir los ingresos por financiamientos. Los Ingresos del Gobierno de la Entidad Federativa corresponden a los del Poder Ejecutivo, Legislativo Judicial y Autónomos

2. Los egresos que se presentan son los egresos presupuestarios totales sin incluir los egresos por amortización. Los egresos del Gobierno de la Entidad Federativa corresponden a los del Poder Ejecutivo, Legislativo, Judicial y Órganos Autónomos

3. Para Ingresos se reportan los ingresos recaudados; para egresos se reportan los egresos pagados

EMMANUEL CARRILLO MARTÍNEZ
RECTOR

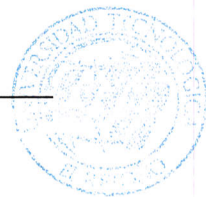

LIC JOSÉ ANTONIO LOERA GAYTÁN
DIRECTOR DE ADMINISTRACION Y FINANZAS

Concepto	Egresos					
	Aprobado	Ampliaciones/ (Reducciones)	Modificado	Devengado	Pagado	Subejercicio
	1	2	3 = (1 + 2)	4	5	6 = (3 - 4)
Programas	27,886,215	3,809,904	31,696,119	17,653,511	17,421,956	14,042,607
Subsidios: Sector Social y Privado o Entidades Federativas y Municipios	0	0	0	0	0	0
Sujetos a Reglas de Operación	0	0	0	0	0	0
Otros Subsidios	0	0	0	0	0	0
Desempeño de las Funciones	27,886,215	3,809,904	31,696,119	17,653,511	17,421,956	14,042,607
Prestación de Servicios Públicos	27,886,215	3,809,904	31,696,119	17,653,511	17,421,956	14,042,607
Provisión de Bienes Públicos	0	0	0	0	0	0
Planeación, seguimiento y evaluación de políticas públicas	0	0	0	0	0	0
Promoción y fomento	0	0	0	0	0	0
Regulación y supervisión	0	0	0	0	0	0
Funciones de las Fuerzas Armadas (Únicamente Gobierno Federal)	0	0	0	0	0	0
Específicos	0	0	0	0	0	0
Proyectos de Inversión	0	0	0	0	0	0
Administrativos y de Apoyo	0	0	0	0	0	0
Apoyo al proceso presupuestario y para mejorar la eficiencia institucional	0	0	0	0	0	0
Apoyo a la función pública y al mejoramiento de la gestión	0	0	0	0	0	0
Operaciones ajenas	0	0	0	0	0	0
Compromisos	0	0	0	0	0	0
Obligaciones de cumplimiento de resolución jurisdiccional	0	0	0	0	0	0
Desastres Naturales	0	0	0	0	0	0
Obligaciones	0	0	0	0	0	0
Pensiones y jubilaciones	0	0	0	0	0	0
Aportaciones a la seguridad social	0	0	0	0	0	0
Aportaciones a fondos de estabilización	0	0	0	0	0	0
Aportaciones a fondos de inversión y reestructura de pensiones	0	0	0	0	0	0
Programas de Gasto Federalizado (Gobierno Federal)	0	0	0	0	0	0
Gasto Federalizado	0	0	0	0	0	0
Participaciones a entidades federativas y municipios	0	0	0	0	0	0
Costo financiero, deuda o apoyos a deudores y ahorradores de la banca	0	0	0	0	0	0
Adeudos de ejercicios fiscales anteriores	0	0	0	0	0	0
Total del Gasto	27,886,215	3,809,904	31,696,119	17,653,511	17,421,956	14,042,607

EMMANUEL CARRILLO MARTÍNEZ
RECTOR



LIC JOSÉ ANTONIO LOERA GAYTÁN
DIRECTOR DE ADMINISTRACIÓN Y FINANZAS

NOTAS A LOS ESTADOS FINANCIEROS
Al 30 de Junio de 2020
a) NOTAS DE DESGLOSE

I) NOTAS AL ESTADO DE SITUACIÓN FINANCIERA

Activo

1. Efectivo y Equivalentes

Representa el monto de efectivo disponible propiedad de UNIVERSIDAD TECNOLÓGICA EL RETOÑO, en instituciones bancarias, su importe se integra por:

Banco	Importe
BBVA BANCOMER	\$948,583.00
BANCO SANTANDER	\$8,913,859.00
SCOTIABANK	\$.00
Suma	\$9,862,442.00

Inversiones Temporales

Representa el monto de efectivo invertido por UNIVERSIDAD TECNOLÓGICA EL RETOÑO, la cual se efectúa a plazos que van de inversión a la vista hasta 90 días, su importe se integra por:

Banco	Importe
BBVA BANCOMER SA	\$ 0.00
SANTANDER	\$ 1,654,227.00
	\$.00
	\$.00
	\$.00
Suma	\$1,654,227.00

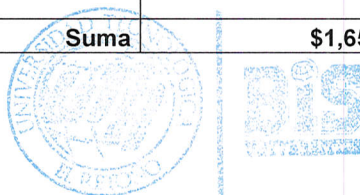

2y 3 Corresponde a los gastos por comprobar y anticipos de los cuales será necesario realizar una revisión detallada y depurar o reclasificar dichas cuentas.

Las Cuentas por Cobrar a Corto Plazo se integran por:

Concepto	2020
CUENTAS POR COBRAR A CORTO PLAZO	\$191,171.00
DEUDORES DIVERSOS POR COBRAR A CORTO PLAZO	\$201,268.00
Suma	\$392,439.00

Las Cuentas por Cobrar a Corto Plazo se integran por:

Concepto	2020
Funcionarios y Empleados	(\$5,925.00)
Gastos por comprobar	\$5,590.00
Deudores Diversos	\$29,461.00
Cuentas por cobrar	\$158,529.00
Suma	\$187,655.00

Deudores Diversos por Cobrar a Corto Plazo

Representa el monto de los derechos de cobro a favor del ente público por gastos por comprobar, principalmente relacionados con viáticos.

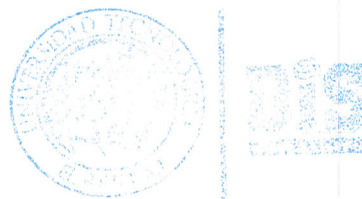

Bienes Disponibles para su Transformación o Consumo (inventarios)

4 y 5. A la fecha y por la naturaleza de este organismo público no se cuenta con bienes para transformación o consumo.

Inversiones Financieras

6 y 7. A la fecha y por la naturaleza de este organismo público no se cuenta con inversiones financieras.

Bienes Muebles, Inmuebles e Intangibles

8 y 9. En este rubro se encuentra el valor de los edificios, así como el valor catastral del terreno de la Universidad; asimismo durante el ejercicio se adquirió mobiliario y equipo con los recursos PFCE Programa De Fortalecimiento de la Calidad Educativa e Ingresos Propios..

Bienes Inmuebles, Infraestructura y Construcciones en Proceso

Se integra de la siguiente manera:

Concepto	2020
TERRENOS	\$ 2'841,300
BIENES INMUEBLES INFRAESTRUCTURA	\$ 102'128,723
OTROS BIENES INMUEBLES	\$ 1'449,442
CONSTRUCCIONES EN PROCESO	\$ 231,736
Subtotal BIENES INMUEBLES, INFRAESTRUCTURA Y CONSTRUCCIONES EN PROCESO	\$106'651,201

Bienes Muebles, Intangibles y Depreciaciones

Se integras de la siguiente manera:



Concepto	2020
MOBILIARIO Y EQUIPO DE ADMINISTRACIÓN	\$ 19'064,164
MOBILIARIO Y EQUIPO DE ADMINISTRACIÓN (BIENES EN COMODATO)	\$ 322,632
MOBILIARIO Y EQUIPO EDUCACIONAL Y RECREATIVO	\$ 2'582,266
VEHÍCULOS Y EQUIPO DE TRANSPORTE	\$ 1'600,890
EQUIPO MÉDICO Y DE LABORATORIO	\$ 241,723
EQUIPO DE DEFENSA Y SEGURIDAD	\$ 548,055
MAQUINARIA, OTROS EQUIPOS Y HERRAMIENTAS	\$ 7'295,547
Subtotal BIENES MUEBLES	\$31'655,277
SOFTWARE	\$ 174,568
PATENTES, MARCAS Y DERECHOS	\$ 5,702
LICENCIAS	\$ 1'060,835
Subtotal ACTIVOS INTANGIBLES	\$1'241,105
DEPRECIACIÓN ACUMULADA DE BIENES MUEBLES	(\$17'231,950)
DEPRECIACIÓN ACUMULADA DE BIENES INMUEBLES	(\$119,038)
DEPRECIACIÓN ACUMULADA DE INFRAESTRUCTURA	(\$13'025,804)
Subtotal DEPRECIACIÓN, DETERIORO Y AMORTIZACIÓN ACUMULADA DE BIENES	(\$30'376,792)
Suma	\$2'519,590

Estimaciones y Deterioros

10 y 11. No se tienen movimientos en estos rubros.

Otros Activos

11. Contrato de Comodato UTR/JUR-2019-COM-005 celebrado con la Universidad Tecnológica Metropolitana de Aguascalientes, firmado en enero de 2019.



Pasivo

1, 2 y 3

Este género se compone de dos grupos, el Pasivo Circulante y el Pasivo No Circulante, en éstos inciden pasivos derivados de operaciones por servicios personales, cuentas por pagar por operaciones presupuestarias devengadas y contabilizadas al 30 de junio del ejercicio correspondiente; pasivos por obligaciones laborales, a continuación se presenta la integración del pasivo:

Concepto	2020
PASIVO CIRCULANTE	\$ 961,086.00
PASIVO NO CIRCULANTE	\$.00
Suma de Pasivo	\$961,086.00

- **Pasivo Circulante**

Destacan entre las principales partidas del Pasivo Circulante las siguientes:

Concepto	Importe
SERVICIOS PERSONALES POR PAGAR A CORTO PLAZO	\$(1,153,902.00)
RETENCIONES Y CONTRIBUCIONES POR PAGAR A CORTO PLAZO	\$ 233,232.00
INGRESOS POR CLASIFICAR	\$.00
PROVEEDORES POR PAGAR A CORTO PLAZO	\$62,178.00
OTRAS CUENTAS POR PAGAR A CORTO PLAZO	\$ 1,662,282.00
Suma PASIVO CIRCULANTE	\$803,790.00





CUENTA PÚBLICA 2020
UNIVERSIDAD TECNOLÓGICA EL RETOÑO

PROVEEDORES AL 30 JUNIO 2020

Deudas por Adquisición de Bienes y Contratación de Servicios por Pagar a CP	\$62,177.56
UNIDAD DE GASOLINERAS S.A. DE C.V.	\$9,718.28
AXTEL, S.A.B. de C.V.	\$8.00
SEGUROS VE POR MAS S.A. GRUPO FINANCIERO VE POR MAS	\$2,969.57
EDENRED MEXICO S,A, DE C,V,	-\$55,568.00
COMISION FEDERAL DE ELECTRICIDAD	\$4,121.75
MA. YOLANDA PONCE	\$540.00
OSCAR HERNANDEZ RODRIGUEZ	\$9,512.00
VARIOS	\$13,433.72
JOSE MANUEL GARZA LOPEZ	\$1,252.00
MOISES CORNEJO CAPETILLO	\$0.04
MA. TERESA CADENGO AVILA	\$12,992.00
EDAENA GONZALEZ GAYTAN	\$806.40
MARIA DEL ROSARIO DE FATIMA MERAS CAMPOS	\$453.52
TELEFONOS DE MEXICO S.A.B DE C.V	\$39,820.42
FERRECA INDUSTRIAL S.A DE C.V	-\$76.89
FRANCISCO DE LUNA GALVAN	\$0.00
JOSE FRANCISCO RODRIGUEZ ARELLANO	\$13,920.00
UNIVERSIDAD TECNOLÓGICA DEL NORTE DE AGUASCALIENTES	\$20,000.00
PENAS, MULTAS, ACCESORIOS Y ACTUALIZACIONES	-\$11,725.25

TOTAL PROVEEDORES \$116,609.43



DOCUMENTO	PROVEEDOR	IMPORTE	RECURSO CON QUE SE PAGARÁ
RETENCIONES ISR	SAT	\$ (39,082.60)	FEDERAL
RETENCIONES ISR PROF	SAT	\$ 0	FEDERAL
RETENCIONES IVA	SAT	\$ 21,595.90	FEDERAL
RETENCIÓN 2% ISN	SECRETARÍA DE FINANZAS	\$ 13,541.96	FEDERAL
IMSS	IMSS	105,776.84	FEDERAL
ISSSSPEA	ISSSSPEA	14,777.33	FEDERAL

Todos los pasivos son menores a 90 días.

II) NOTAS AL ESTADO DE ACTIVIDADES

Ingresos de Gestión

1 y 2

CONCEPTO	IMPORTE
DERECHOS	\$ 0
PRODUCTOS	\$ 0
APROVECHAMIENTOS	\$ 0
INGRESOS POR VENTA DE BIENES Y PRESTACIÓN DE SERVICIOS	\$ 6,254,473
SUBSIDIO ESTATAL	\$ 1,150,000
SUBSIDIO FEDERAL	\$ 1,276,148
OTROS INGRESOS Y BENEFICIOS VARIOS	\$ 0



Gastos y Otras Pérdidas

No se tienen movimientos en estos rubros.

III) NOTAS AL ESTADO DE VARIACIÓN EN LA HACIENDA PÚBLICA

1. Durante este ejercicio las variaciones en la hacienda pública reflejan un incremento en la recuperación de Ingresos Propios, derivados del cobro de las colegiaturas y servicios adicionales que la Universidad ofrece a los alumnos y personal docente; el aumento en los bienes muebles adquiridos con los recursos provenientes de los Ingresos Propios y Programa Fortalecimiento de la Calidad Educativa (PFCE); y el registro de los bienes inmuebles.

IV) NOTAS AL ESTADO DE FLUJOS DE EFECTIVO

Efectivo y equivalentes

1. El análisis de los saldos inicial y final que figuran en la última parte del Estado de Flujo de Efectivo en la cuenta de efectivo y equivalentes es como sigue:

CONCEPTO	2020	2019
Efectivo en Bancos – Tesorería (saldos iniciales)	\$ 8'108,071	\$ 11'887,970
Total de Efectivo y Equivalentes(saldos finales)	\$ 9,873,642	\$ 8,108,071

V) CONCILIACIÓN ENTRE LOS INGRESOS PRESUPUESTARIOS Y CONTABLES, ASÍ COMO ENTRE LOS EGRESOS PRESUPUESTARIOS Y LOS GASTOS CONTABLES

La conciliación se presentará atendiendo a lo dispuesto por el Acuerdo por el que se emite el formato de conciliación entre los ingresos presupuestarios y contables, así como entre los egresos presupuestarios y los gastos contables.

Universidad Tecnológica el Retoño Conciliación entre los Egresos Presupuestarios y los Gastos Contables Correspondiente del 1 de Enero al 30 de Junio de 2020 (Cifras en pesos)		
1.-TOTAL DE EGRESOS (PRESUPUESTARIOS)		\$17,653,511.00
2. MENOS EGRESOS PRESUPUESTARIOS NO CONTABLES		\$344,837.00
MOBILIARIO Y EQUIPO DE ADMINISTRACIÓN	\$137,396.00	
MOBILIARIO Y EQUIPO EDUCACIONAL Y RECREATIVO	\$0.00	
EQUIPO E INSTRUMENTAL MÉDICO Y DE LABORATORIO	\$0.00	
VEHÍCULOS Y EQUIPO DE TRANSPORTE	\$0.00	
EQUIPO DE DEFENSA Y SEGURIDAD	\$0.00	
MAQUINARIA, OTROS EQUIPOS Y HERRAMIENTAS	\$42,605.00	
ACTIVOS BIOLÓGICOS	\$0.00	
BIENES INMUEBLES	\$0.00	
ACTIVOS INTANGIBLES	\$0.00	
OBRA PÚBLICA EN BIENES DE DOMINIO PÚBLICO	\$0.00	
OBRA PÚBLICA EN BIENES PROPIOS	164,836.00	
ACCIONES Y PARTICIPACIONES DE CAPITAL	\$0.00	
COMPRA DE TÍTULOS Y VALORES	\$0.00	
INVERSIONES EN FIDEICOMISOS, MANDATOS Y OTROS ANÁLOGOS	\$0.00	
PROVISIONES PARA CONTINGENCIAS Y OTRAS EROGACIONES ESPECIALES	\$0.00	
AMORTIZACIÓN DE LA DEUDA PÚBLICA	\$0.00	
ADEUDOS DE EJERCICIOS FISCALES ANTERIORES (ADEFAS)	\$0.00	
OTROS EGRESOS PRESUPUESTALES NO CONTABLES	\$0.00	
3. MÁS GASTOS CONTABLES NO PRESUPUESTALES		\$0
ESTIMACIONES, DEPRECIACIONES, DETERIOROS, OBSOLESCENCIA Y AMORTIZACIONES	\$0.00	
PROVISIONES	\$0.00	

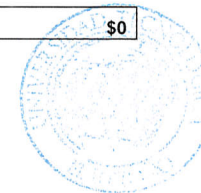



CUENTA PÚBLICA 2020
UNIVERSIDAD TECNOLÓGICA EL RETOÑO

DISMINUCIÓN DE INVENTARIOS	\$0.00
AUMENTO POR INSUFICIENCIA DE ESTIMACIONES POR PÉRDIDA O DETERIORO U OBSOLESCENCIA	\$0.00
AUMENTO POR INSUFICIENCIA DE PROVISIONES	\$0.00
OTROS GASTOS	\$0.00
CONSTRUCCIÓN EN BIENES NO CAPITALIZABLE	\$0.00

4. TOTAL DE GASTO CONTABLE (4= 1 - 2 + 3)	\$17,308,674.00
--	------------------------

Universidad Tecnológica el Retoño Conciliación entre los Ingresos Presupuestarios y Contables Correspondiente del 1 de Enero al 30 de Junio de 2020 (Cifras en pesos)		
1.-TOTAL DE INGRESOS PRESUPUESTARIOS		\$20,814,379.00
2. MÁS INGRESOS CONTABLES NO PRESUPUESTARIOS		0.00
2.1 INGRESOS FINANCIEROS	\$0.00	
2.2 INCREMENTO POR VARIACIÓN DE INVENTARIOS	\$0.00	
2.3 DISMINUCIÓN DEL EXCESO DE ESTIMACIONES POR PÉRDIDA O DETERIORO U OBSOLESCENCIA	\$0.00	
2.4 DISMINUCIÓN DEL EXCESO DE PROVISIONES	\$0.00	
2.5 OTROS INGRESOS Y BENEFICIOS VARIOS	\$0.00	
2.6 OTROS INGRESOS CONTABLES NO PRESUPUESTARIOS	\$0.00	
3. MENOS INGRESOS PRESUPUESTARIOS NO CONTABLES		\$0.00
3.1 APROVECHAMIENTOS PATRIMONIALES	\$0.00	
3.2 INGRESOS DERIVADOS DE FINANCIAMIENTOS	\$0.00	
3.3 OTROS INGRESOS PRESUPUESTARIOS NO CONTABLES	\$0.00	
4. INGRESOS CONTABLES (4= 1 + 2 - 3)		\$20,814,379.00



b) NOTAS DE MEMORIA (CUENTAS DE ORDEN)

2.1 CUENTAS DE ORDEN CONTABLE

NOMBRE DE LA CUENTA	Saldo Inicial	Saldo Final
VALORES	\$0.00	\$0.00
VALORES EN CUSTODIA	\$0.00	\$0.00
CUSTODIA DE VALORES	\$0.00	\$0.00
INSTRUMENTOS DE CRÉDITO PRESTADOS A FORMADORES DE MERCADO	\$0.00	\$0.00
PRÉSTAMO DE INSTRUMENTOS DE CRÉDITO A FORMADORES DE MERCADO Y SU GARANTÍA	\$0.00	\$0.00
INSTRUMENTOS DE CRÉDITO RECIBIDOS EN GARANTÍA DE LOS FORMADORES DE MERCADO	\$0.00	\$0.00
GARANTÍA DE CRÉDITOS RECIBIDOS DE LOS FORMADORES DE MERCADO	\$0.00	\$0.00
EMISIÓN DE OBLIGACIONES	\$0.00	\$0.00
AUTORIZACIÓN PARA LA EMISIÓN DE BONOS, TÍTULOS Y VALORES DE LA DEUDA PÚBLICA INTERNA	\$0.00	\$0.00
AUTORIZACIÓN PARA LA EMISIÓN DE BONOS, TÍTULOS Y VALORES DE LA DEUDA PÚBLICA EXTERNA	\$0.00	\$0.00
EMISIONES AUTORIZADAS DE LA DEUDA PÚBLICA INTERNA Y EXTERNA	\$0.00	\$0.00
SUSCRIPCIÓN DE CONTRATOS DE PRÉSTAMOS Y OTRAS OBLIGACIONES DE LA DEUDA PÚBLICA INTERNA	\$0.00	\$0.00
SUSCRIPCIÓN DE CONTRATOS DE PRÉSTAMOS Y OTRAS OBLIGACIONES DE LA DEUDA PÚBLICA EXTERNA	\$0.00	\$0.00
CONTRATOS DE PRÉSTAMOS Y OTRAS OBLIGACIONES DE LA DEUDA PÚBLICA INTERNA Y EXTERNA	\$0.00	\$0.00
AVALES Y GARANTÍAS	\$0.00	\$0.00
AVALES AUTORIZADOS	\$0.00	\$0.00
AVALES FIRMADOS	\$0.00	\$0.00





CUENTA PÚBLICA 2020
UNIVERSIDAD TECNOLÓGICA EL RETOÑO

FIANZAS Y GARANTÍAS RECIBIDAS POR DEUDAS A COBRAR	\$0.00	\$0.00
FIANZAS Y GARANTÍAS RECIBIDAS	\$0.00	\$0.00
FIANZAS OTORGADAS PARA RESPALDAR OBLIGACIONES NO FISCALES DEL GOBIERNO	\$0.00	\$0.00
FIANZAS OTORGADAS DEL GOBIERNO PARA RESPALDAR OBLIGACIONES NO FISCALES	\$0.00	\$0.00
JUICIOS	\$0.00	\$0.00
DEMANDAS JUDICIAL EN PROCESO DE RESOLUCIÓN	\$0.00	\$0.00
RESOLUCIÓN DE DEMANDAS EN PROCESO JUDICIAL	\$0.00	\$0.00
INVERSIÓN MEDIANTE PROYECTOS PARA PRESTACIÓN DE SERVICIOS (PPS) Y SIMILARES	\$0.00	\$0.00
CONTRATOS PARA INVERSIÓN MEDIANTE PROYECTOS PARA PRESTACIÓN DE SERVICIOS (PPS) Y SIMILARES	\$0.00	\$0.00
INVERSIÓN PÚBLICA CONTRATADA MEDIANTE PROYECTOS PARA PRESTACIÓN DE SERVICIOS (PPS) Y SIMILARES	\$0.00	\$0.00
BIENES EN CONCESIONADOS O EN COMODATO	\$0.00	\$0.00
BIENES BAJO CONTRATO EN CONCESIÓN	\$0.00	\$0.00
CONTRATO DE CONCESIÓN POR BIENES	\$0.00	\$0.00
BIENES BAJO CONTRATO EN COMODATO	\$0.00	\$0.00
CONTRATO DE COMODATO POR BIENES	\$0.00	\$0.00



2.2 CUENTAS DE ORDEN PRESUPUESTARIA

Nombre de la Cuenta	Saldo Inicial	Movimientos del Periodo		Saldo Final
		Cargos	Abonos	
CUENTAS DE ORDEN PRESUPUESTARIAS	\$0.00	\$16,467,378.50	\$16,467,378.50	\$0.00
LEY DE INGRESOS	\$0.00	\$5,341,585.56	\$5,341,585.56	\$0.00
LEY DE INGRESOS ESTIMADA	\$36,332,947.00	\$0.00	\$0.00	\$36,332,947.00
LEY DE INGRESOS POR EJECUTAR	\$18,189,360.85	\$2,670,792.78	\$0.00	\$15,518,568.07
MODIFICACIONES A LA LEY DE INGRESOS ESTIMADA	\$0.00	\$0.00	\$0.00	\$0.00
LEY DE INGRESOS DEVENGADA	\$0.00	\$2,670,792.78	\$2,670,792.78	\$0.00
LEY DE INGRESOS RECAUDADA	\$18,143,586.15	\$0.00	\$2,670,792.78	\$20,814,378.93
PRESUPUESTO DE EGRESOS	\$0.00	\$11,125,792.94	\$11,125,792.94	\$0.00
PRESUPUESTO DE EGRESOS APROBADO	\$27,886,214.78	\$0.00	\$0.00	\$27,886,214.78
PRESUPUESTO DE EGRESOS POR EJERCER	\$16,344,793.66	\$411,366.00	\$3,418,671.46	\$13,337,488.20
MODIFICACIONES AL PRESUPUESTO DE EGRESOS APROBADO	\$3,651,104.13	\$252,566.00	\$411,366.00	\$3,809,904.13
PRESUPUESTO DE EGRESOS COMPROMETIDO	\$75,609.39	\$3,166,105.46	\$2,536,595.62	\$705,119.32
PRESUPUESTO DE EGRESOS DEVENGADO	\$73,733.73	\$2,536,595.62	\$2,379,579.93	\$230,749.42
PRESUPUESTO DE EGRESOS EJERCIDO	\$806.40	\$2,379,579.93	\$2,379,579.93	\$806.40
PRESUPUESTO DE EGRESOS PAGADO	\$15,042,375.73	\$2,379,579.93	\$0.00	\$17,421,955.66





CUENTA PÚBLICA 2020 UNIVERSIDAD TECNOLÓGICA EL RETOÑO

c) NOTAS DE GESTIÓN ADMINISTRATIVA

1. Introducción

La Universidad Tecnológica El Retoño, es una universidad situada en el municipio de El Llano, que pertenece al Estado de Aguascalientes. Actualmente atiende a jóvenes del propio municipio y otros del Estado de Aguascalientes, además de algunos provenientes de localidades de los estados de Zacatecas y Jalisco.

La Universidad Tecnológica El Retoño actualmente cuenta con una matrícula inscrita de 692 alumnos, atendidos por una plantilla de personal de 128 empleados entre directivos, administrativos, personal docente y personal de apoyo.

Considerando que la Universidad es un Ente Público y dentro de sus obligaciones más relevantes se encuentra la generación y presentación de información transparente, oportuna y confiable, es necesario que la información financiera se emita observando los requisitos mencionados, lo que favorece la adecuada toma de decisiones, permitiendo así el buen funcionamiento de la Universidad, buscando siempre alcanzar los objetivos definidos en la misión, visión y valores.

2. Panorama Económico y Financiero

La Universidad Tecnológica El Retoño actualmente cuenta con tres principales fuentes de financiamiento: Subsidio Ordinario Estatal, Subsidio Ordinario Federal e Ingresos Propios, que permiten cubrir las necesidades propias de la operación que principalmente se aplican en el capítulo 1000, 2000 y 3000, seguramente generará la necesidad de incrementar la plantilla de personal, así como los gastos de operación de la misma, de tal forma que será necesario gestionar para conseguir más apoyos, solicitar más recursos al Estado y/o a la Federación, o desarrollar proyectos internos que favorezcan la captación de ingresos propios de la Universidad.

3. Autorización e Historia

La fecha de creación de esta Universidad Tecnológica es el día 12 de febrero de 2013 según consta en el periódico oficial del Estado de Aguascalientes de esa misma fecha.

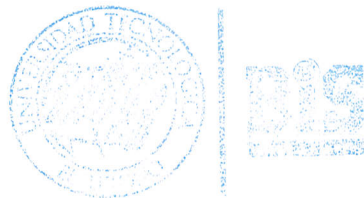

4. Organización y Objeto Social

- a) Objeto social: Educación a Nivel Superior bajo la modalidad Bilingüe, Internacional y Sustentable.
- b) Principal actividad: Educación a Nivel Superior bajo la modalidad Bilingüe, Internacional y Sustentable.
- c) Ejercicio fiscal: 2020
- d) Régimen jurídico: Organismo Público Descentralizado de la Administración Pública Estatal dotada de personalidad jurídica y patrimonio propio.
- e) Consideraciones fiscales del ente: se tiene la obligación de retenedor de ISR derivada de honorarios, sueldos; así como también tiene la obligación de pagar las cuotas obrero patronales ante el IMSS e ISSSSPEA, los impuestos estatales derivados de una relación laboral (ISN).
- f) Estructura organizacional básica: La estructura organizacional se constituye de acuerdo al analítico de sueldos que nos autoriza la Coordinación General de Universidades Tecnológicas y Politécnicas.

5. Bases de Preparación de los Estados Financieros

En la preparación y emisión de los estados financieros de la Universidad Tecnológica El Retoño se ha tratado de observar la normatividad emitida y las disposiciones legales aplicables como organismo público descentralizado.

6. Políticas de Contabilidad Significativas

Actualmente la Universidad Tecnológica El Retoño no tiene definidas políticas de contabilidad y solo observa las que son de aplicación general para todos los organismos públicos descentralizados.

7. Posición en Moneda Extranjera y Protección por Riesgo Cambiario

- a) Activos en moneda extranjera: No se cuenta con activos en moneda extranjera.
- b) Pasivos en moneda extranjera: No se cuenta con pasivos en moneda extranjera.
- c) Posición en moneda extranjera: No se cuenta con Posición en moneda extranjera.
- d) Tipo de cambio: No Aplica, ya que no se realizaron operaciones en moneda extranjera.
- e) Equivalente en moneda nacional: No Aplica.



8. Reporte Analítico del Activo

La Universidad Tecnológica El Retoño está en proceso de conciliar los Activos no circulantes debidamente contra el inventario físico, así con el registro correspondiente de las depreciaciones que vienen de ejercicios anteriores, conforme a las “principales reglas de registro y valoración del patrimonio y la guía de la vida útil estimada y porcentajes de depreciación”, ambos emitidos por el CONAC.

9. Fideicomisos, Mandatos y Análogos

No Aplica

10. Reporte de la Recaudación

A continuación se presenta la tabla donde se puede mostrar el importe estimado de los ingresos contra los recaudados.

CONCEPTO	IMPORTE ESTIMADO	IMPORTE RECAUDADO
DERECHOS	\$0.00	\$0.00
PRODUCTOS	\$0.00	\$0.00
APROVECHAMIENTOS	\$0.00	\$0.00
INGRESOS POR VENTA DE BIENES, PRESTACIÓN DE SERVICIOS Y OTROS INGRESOS	\$1'537,173.00	\$ 6,254,473
SUBSIDIO ESTATAL	\$ 3'450,000	\$ 1,150,000
SUBSIDIO FEDERAL	\$ 2'552,928	\$ 1,276,148
PROGRAMA DE FORTALECIMIENTO A LA CALIDAD EDUCATIVA	\$0.00	\$0.00
OTROS INGRESOS Y BENEFICIOS VARIOS	\$0.00	\$0.00

11. Información sobre la Deuda y el Reporte Analítico de la Deuda

No aplica

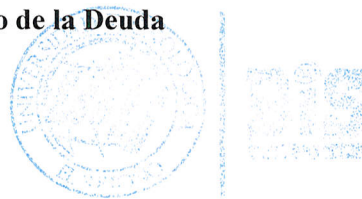

12. Calificaciones otorgadas

No aplica

13. Proceso de Mejora

En cuanto a los procesos de mejora implementados por la Universidad Tecnológica El Retoño, se recibió la Certificación de las áreas Académicas, bajo la Norma ISO 9001:2015; y se integró el comité de control interno conforme a las Normas de Control Interno, lo cual nos permitirá ofrecer un servicio de mayor calidad y asimismo nos permitirá medir de manera más objetiva los logros, así como detectar los puntos de mejora dentro de la institución.

14. Información por Segmentos

No aplica

15. Eventos Posteriores al Cierre

No aplica

16. Partes Relacionadas

En la Universidad Tecnológica El Retoño no existen partes relacionadas que pudieran ejercer influencia significativa sobre la toma de decisiones financieras y operativas.

17. Responsabilidad Sobre la Presentación Razonable de la Información Contable

Bajo protesta de decir verdad declaramos que los Estados Financieros y sus Notas son razonablemente correctos y responsabilidad del emisor

EMMANUEL CARRILLO MARTÍNEZ
RECTOR



LIC. JOSÉ ANTONIO LOERA GAYTÁN
DIRECCIÓN DE ADMINISTRACIÓN Y FINANZAS



BIS
UNIVERSITIES

UNIVERSIDAD TECNOLÓGICA EL RETOÑO
Relación de Bienes Inmuebles que Componen el Patrimonio
(Pesos)
Al 30 de Junio de 2020

Código	Descripción del Bien Inmueble	Valor en libros
583 '1-2-3-0-00-00-00-00	Bienes Inmuebles, Infraestructura y Construcciones	106,486,365
583 '1-2-3-1-00-00-00-00	Terrenos	2,841,300
583 '1-2-3-1-04-00-00-00	Terrenos UT El Retoño Donaciones	2,841,300
583 '1-2-3-1-04-01-00-00	Docencia	2,841,300
583 '1-2-3-3-00-00-00-00	Edificios no Habitacionales	102,128,723
583 '1-2-3-3-02-00-00-00	CONSTRUCCIONES CON RECURSOS FEDERALES	73,168,348
583 '1-2-3-3-02-02-00-00	Edificio de Docencia "A" y "B" (FAM 2011 y FAM 2012)	33,099,231
583 '1-2-3-3-02-02-01-00	Docencia	33,099,231
583 '1-2-3-3-02-03-00-00	Edificio de "BIBLIOTECA Y RECTORIA" (FAM 2013)	16,361,758
583 '1-2-3-3-02-03-01-00	Docencia	16,361,758
583 '1-2-3-3-02-04-00-00	Edificio de Docencia "C" Primera Parte (FAM 2014)	12,471,283
583 '1-2-3-3-02-04-01-00	Docencia	12,471,283
583 '1-2-3-3-02-05-00-00	Edificio de Docencia "C" Segunda Parte (FAM 2015)	11,236,077
583 '1-2-3-3-02-05-01-00	Docencia	11,236,077
583 '1-2-3-3-02-06-00-00	Edificio de Cafetería (FAM Potenciado 2016)	9,600,000
583 '1-2-3-3-02-06-01-00	Docencia	9,600,000
583 '1-2-3-3-02-07-00-00	Edificio de Laboratorios "D" (FAM 2016)	19,360,375
583 '1-2-3-3-02-07-01-00	Docencia	19,360,375
583 '1-2-3-6-00-00-00-00	Construcciones en Proceso en Bienes Propios	66,900
583 '1-2-3-6-09-00-00-00	OBRA EN PROCESO FAM 2016	66,900
583 '1-2-3-6-09-03-00-00	Obra en Proceso FAM 2016 Sistema Fotovoltaico	66,900
583 '1-2-3-9-00-00-00-00	Otros Bienes Inmuebles	1,449,442





BIS
UNIVERSITIES

UNIVERSIDAD TECNOLÓGICA EL RETOÑO
Relación de Bienes Muebles que Componen el Patrimonio
Al 30 de Junio de 2020
(Pesos)

Código	Descripción del Bien Mueble	Valor en libros
510	MOBILIARIO Y EQUIPO DE ADMINISTRACIÓN	18,926,768
511	Muebles de Oficina y Estantería	11,126,044
512	Muebles, Excepto de Oficina y Estantería	1,003,826
513	Bienes Artísticos , Culturales y Científicos	0
514	Objetos de Valor	0
515	Equipo de Cómputo y de Tecnologías de la Información	4,069,397
519	Otros Bienes Muebles	2,727,501
520	MOBILIARIO Y EQUIPO EDUCACIONAL Y RECREATIVO	2,823,989
521	Equipos y Aparatos Audiovisuales	1,987,211
522	Aparatos Deportivos	0
523	Cameras Fotográficas y de Video	575,857
524	Equipo Médico y de Laboratorio	241,723
529	Otro Mobiliario y Equipo Educativo y Recreativo	19,198
540	VEHÍCULOS Y EQUIPO DE TRANSPORTE	1,600,890
542	Carrocerías y Remolques	37,764
543	Equipo Aeroespacial	0
544	Equipo Ferroviario	0
545	Embarcaciones	0
549	Otros Equipos de Transporte	1,563,126
550	EQUIPO DE DEFENSA Y SEGURIDAD	548,055
551	Equipo de Defensa y Seguridad	548,055
560	MAQUINARIA, OTROS EQUIPOS Y HERRAMIENTAS	7,252,942
561	Maquinaria y Equipo Agropecuario	0
562	Maquinaria y Equipo Industrial	3,909,386
563	Maquinaria y Equipo de Construcción	0
564	Sistemas de Aire Acondicionado, Calefacción y de Refrigeración Industrial y Comercial	0
565	Equipo de Comunicación y Telecomunicación	709,623
566	Equipos de Generación Eléctrica, Aparatos y Accesorios Eléctricos	1,928,800
567	Herramientas y Máquinas - Herramienta	0
569	Otros Equipos	705,132
570	ACTIVOS BIOLÓGICOS	0
577	Especies Menores y de Zoológico	0
590	ACTIVOS INTANGIBLES	1,241,105
591	Software	174,568
593	Marcas	5,702
597	Licencias Informáticas e Intelectuales	1,060,834

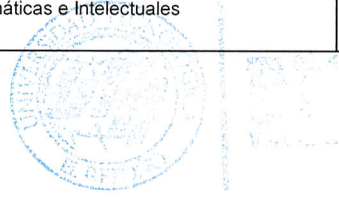

**UNIVERSIDAD TECNOLÓGICA EL RETOÑO**

Montos pagadas por ayudas y subsidios

Trimestre 2do del año 2020

Concepto	Ayuda a	Subsidio	Sector (económico o social)	Beneficiario	CURP	RFC	Monto Pagado
442 Becas y otras ayudas para programas de capacitación	X		SOCIAL	ANDREA MARTINEZ MARTINEZ	MAMA960204MASRRN09	MAMA960204	4,000.00
442 Becas y otras ayudas para programas de capacitación	X		SOCIAL	ADRIAN SALAZAR MARTÍNEZ	SAMA000131HASLRDA0	SAMA000131	9,000.00
442 Becas y otras ayudas para programas de capacitación	X		SOCIAL	ALEXIS TALAVERA EDSON	TAXE990911HASLXD13	TAXE990911	9,000.00
442 Becas y otras ayudas para programas de capacitación	X		SOCIAL	PEDRO ALFONSO DE SANTIAGO LUPERCIO	SALP991116HASNPD04	SALP991116	9,000.00
442 Becas y otras ayudas para programas de capacitación	X		SOCIAL	SAMUEL AVILA REYNOSO	AIRS000308HMCVYMA8	AIRS000308	9,000.00
442 Becas y otras ayudas para programas de capacitación	X		SOCIAL	LILIANA YAÑEZ SUAREZ	YASL950207MASXRL00	YASL950207C83	4,000.00
442 Becas y otras ayudas para programas de capacitación	X		SOCIAL	HECTOR ULISES GARCIA CORDOVA	GACH000117HASRCA3	GACH000117	9,000.00
442 Becas y otras ayudas para programas de capacitación	X		SOCIAL	JUSTO ALBERTO GUTIÉRREZ DELGADO	GUDJ001222HASTLSA9	GUDJ001222	9,000.00
TOTAL							\$ 62,000.00

Bajo protesta de decir verdad declaramos que los Estados Financieros y sus Notas son razonablemente correctos y responsabilidad del emisor



EMMANUEL CARRILLO MARTINEZ
RECTOR

LIC. JOSE ANTONIO LOERA GAYTAN
DIRECCIÓN DE ADMINISTRACIÓN Y FINANZAS